

휴먼케어 특성화대학

www.sc.ac.kr

2022수성대학교 신입생 모집요강



LING+

사회맞춤형 산학협력
선도대학육성사업 선정



교육부 인증기관
고등직업교육평가인증원
인증대학

전문대학
혁신지원사업
선정

전문대학
기본역량진단
“자율개선대학”
선정

배움과 나눔으로
RESTART!



장학 및 자세한 내용은
입시 홈페이지(<https://ipsi.sc.ac.kr>)를
참조해 주시기 바랍니다.

 **수성대학교**
SUSEONG UNIVERSITY

(42078) 대구광역시 수성구 달구벌대로528길 15(만촌동)
TEL 053-749-7022~4 FAX 053-749-7029
입시SMS상담(유선통화가능)1644-2834

수성인들을 위해 수성대학교가 Flex 해버렸지 뭐야~

시작이 다르면 결과도 다른 법.

모든 것을 갖춘 수성대학교에서 시작한다면 더 큰 세상과 마주할 수 있습니다.

수성인들의 소중한 꿈과 희망을 위한 수성대학교의 Flex는 계속됩니다.

신입생 특별장학혜택

입학 첫학기 수업료

100% 지급 [간호학과 제외]

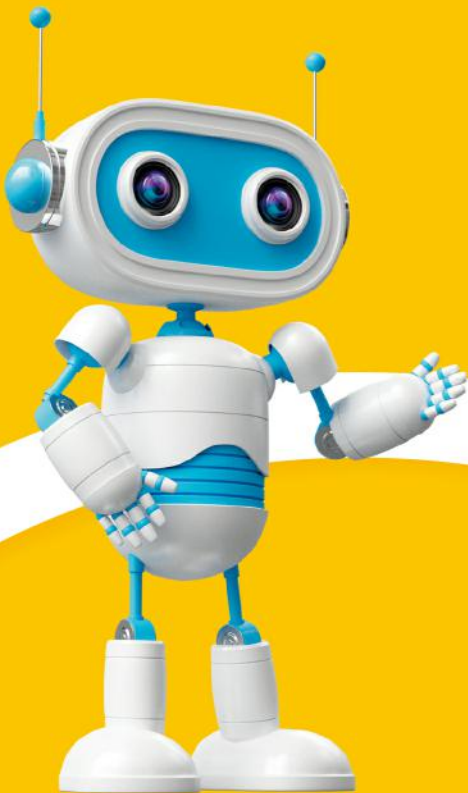

1 多 드리는 통 큰 장학금

수성대학교는 학생들이 학업에만 전념할 수 있도록 통 큰 장학제도를 운영하고 있습니다. 보다 많은 장학 혜택을 주기 위해 입학 학기 수업료의 100%를 지급하는 ONLY1 특별장학금을 비롯해 만학도 장학금, 검정고시 성적 우수자 장학금, 특별 장학금 등 50여종의 장학제도를 실시하고 있습니다.

만학도 장학금

만25세 이상 매학기 장학금

수업료 50% 지급

나이만 되면 누구나!!

검정고시 성적 우수자

(평균 85점 이상 90점 미만)
입학년도 수업료

50% 지급

90점 이상 입학년도 전연 장학금!
96점 이상 재학기간 전면 +
도서구입비 100만원 지급!

2 스마트한 휴먼케어 전문인으로

수성인들을 반짝이게 만드는 STAR 역량(Solution 창의역량·Talent 실무역량·Adjustment 인성역량·Relationship 소통역량)과 함께 4차 산업혁명 트렌드에 발맞춰 스마트 대학으로 거듭나고 있는 수성대학교. 특히 ABC과를 통해 스마트한 휴먼케어 전문 인재를 양성하며, 4차 산업혁명을 선도하고 있습니다.



ABC과는?

AI(인공지능),
Block chain & Big Data(블록체인 & 빅데이터),
Cloud Computing(클라우드컴퓨팅)을 기반으로
ABC 융·복합 전문기술을 갖춘 글로벌 전문인 양성



본관

·입학홍보처, 교학지원처, 취업지원처,
행정지원처, 학생상담센터, 취업상담센터
·편의시설 : 우편취급국, 신협,
대구은행ATM, 각종 서류증명서 발급기



리오바관

·유아교육과, 보육교사교육원
·편의시설 : 실습실



수선나관

·시설 : 남 80실(장애인실 1실, 여 127실
[장애인실 2실], 다양한 복지 및 휴게공간
·수용규모 : 총 411명(남 159명, 여 252명)



안나관

·기술사, 학생식당
·편의시설 : 열의실, 샤워실, 취사장,
세탁실



경북관

·VR콘텐츠과, 드론기계과, ABC과,
웹툰스토리과, 경찰행정과, 사회복지과,
보건복지경영과, 대학언론사,
평생직업교육처
·편의시설 : 동아리방, 실습실

3 더 가깝고, 더 빠르게

대구도시철도 2호선(담티역)을 비롯해 다양한 버스노선, 그리고 동대구역복합환승센터 등 풍부한 교통 인프라를 자랑하는 수성대학교는 대구 시내와 15분 거리로 대구의 중심에 위치하고 있을 뿐만 아니라 대구 명품 교육특구 수성구에 자리 잡은 유일한 대학교입니다.



4 884명 수용의 최첨단 기숙사

최첨단 시설을 갖춘 기숙사 수선나관과 리모델링을 완료한 기숙사 안나관은 총 884명을 수용, 대구 지역 출신을 제외한 대부분의 신입생에게 기숙사를 제공할 수 있습니다. 또한 규모는 물론 다양한 복지공간과 편의공간을 갖추고 있는 만큼 학생들로부터 많은 사랑을 받고 있습니다.



수선나관 411명

사실현황 | 남 80실(장애인실 1실), 여 127실(장애인실 2실)
수용규모 | 남 159명, 여 252명



안나관 473명

사실현황 | 남 60실, 여 64실
수용규모 | 남 233명, 여 240명



마티아관

· 스포츠레저과
· 편의시설 : 보건실, 구내서점



젬마관

· 간호학과, 방사선과, 치기공과, 치위생과, 인경광학과
· 편의시설 : 카페, 편의점, 인경박물관, 열람실, 실습실



신바관

· 애원동물관리과, 뷰티스타일리스트과, 피부건강관리과, 재활과, 미술심리교육과
· 편의시설 : 카페, 실습실



강산관

· 제과제빵커피과, 호텔조리과
· 편의시설 : 도서관, 열람실, 복사실, 휴게실, 실습실, 우체국ATM



성요셉관

· 대강당, 수성영상미디어센터, 편의시설

수성대학교 학과 소개



간호대학 간호학과(4년제)



명품 인성과 전문적인 실무능력을 갖춘
국제적 수준의 SMART 간호인재 양성!

- 54년의 오랜 전통
- 간호교육인증평가 5년 인증 획득
- 체계적인 교육과정 운영
- 보건교사 교직과정 운영
- 상급종합병원 중심 임상실습기관 확보

TEL 053-749-7248 / C.P 010-2863-1257



방사선과(3년제)



진정한 휴먼케어를 통한
현장 실무형 전문 방사선사 양성

- 현장미러형 의료영상센터 실습실 운영
- 의료기기회사 및 산업체 견학
- 실무역량 향상을 위한 병원 임상실습
- 해부학 오랄테스트
- STAR 역량 기반 교육과정 운영

TEL 053-749-7100 / C.P 010-2552-5200



뷰티스타일리스트과(2년제)



21C 미용산업을 선도할
미용전문가들의 메카! 산업의 꽃!

- 사회맞춤형 LINC+학과 선정
- 현장중심의 맞춤형 취업 프로그램 운영
- 미용실기교사 자격증 취득학과
- 대구지역 유일
- 1인 4자격증 취득학과

TEL 053-749-7184 C.P 010-8107-9393



안경광학과(3년제)



밝고 환한 세상을 위한
눈 건강의 안내자!

- 안과병원, 안경원 취업 / 안경원, 콘택트렌즈삽입업
- 중국 운주외대와 3+1 국제협약 체결
- 안경사국가시험 전국 수석 배출(4회)
- DIOPS 안경디자인 공모전 대상 수상
- 국시출제위원 교수의 1:1 밀착지도

TEL 053-749-7265 C.P 010-9596-4131



애완동물관리과(2년제)



사랑과 생명존중을 바탕으로 한
애완동물 분야의 핵심 인재

- 자격증 취득비용 지원
- 1인 3개 자격증 취득 위한 실습교육
- 동물 사육실 운영 및 전공 실험실습실 구비
- 전공동아리 활동을 통한 자기개발
- 사회맞춤형 LINC+학과 선정

TEL 053-749-7320 C.P 010-5104-4661



재활과(2년제)



종합적이고 과학적인
재활치료전문가 양성

- 재활과 졸업과 동시에 4년제 대학교 물리치료학과, 간호학과, 직업치료학과 3학년 편입 가능
- 재활과 졸업과 동시에 의료기관 취업 가능 (단, 자격증 취득에 한함)

TEL 053-749-7360 C.P 010-8710-3530



제과제빵커피과(2년제)



열정과 실력, 창의력까지 겸비한
제과·제빵·커피 전문가

- 심송빵과 MOU 체결로 취업 보장
- 1인 3개 자격증 취득 위한 실습교육
- NCS 기반 실무교육
- 관심과 소통을 통한 인성교육
- 사회맞춤형 LINC+학과 선정

TEL 053-749-7152 C.P 010-7519-2415

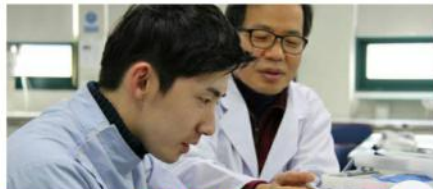

치과공과(3년제)



뛰어난 실무교육으로
세계에 도전하는 치과기공사 양성

- 3D 프린팅 실습과 개별지도 맞춤형 해외 취업지도 프로그램
- 진로방향
- 치과기공사 단독개업, 종합병·의원 치과기공실, 치과 관련 제품 수출·입업체, 치과의료기 제조 및 판매 업체, 구강보건 관련 분야, 해외취업 및 이민 등

TEL 053-749-7253 C.P 010-7599-2746



치위생과(3년제)



구강건강을 리드하는
Multiple Dental Hygienist 양성

- 최첨단 실험실습실 구축(젬마린)
- 보건직 공무원, 치과병원 등 취업 및 1인 3개 이상의 자격증 취득
- NCS 기반 현장중심 교육과정
- 학생-교수 1:1 개별화 수업
- 전공동아리 봉사료 HC인성 함양

TEL 053-749-7330 C.P 010-9380-3003



피부건강관리과(2년제)



건강한 아름다움으로 완성되는
뷰티스페셜리스트의 꿈!

- 의료미용 전문가 과정 운영
- 글로벌 스파테라피 전문가 과정 운영
- 화장품, 네일, 두피관리, 왁싱 관련 창업 교육
- 해외취업 및 인턴십 프로그램 운영

TEL 053-749-7170 C.P 010-2503-5248



호텔조리과(2년제)



최고의 맛에 진정한 감동을 더하는
조리 전문가 양성

- 전공 조리실습실 구비
- 전공동아리 활동을 통한 자기개발
- 1인 4개 자격증 취득 위한 실무학습
- 글로벌 현장실습, 해외어학연수 실시
- 사회맞춤형 LINC+학과 선정

TEL 053-749-7156 C.P 010-3513-2681



경찰행정과(2년제)



국민의 안전을 책임지는
경찰 공무원으로 가는 지름길!

- 무시험 대학편입
- 경찰공무원 공채 특채반 운영
- 폴리스 장학금 지급
- 다수의 특성화 프로그램
- 중앙경찰학교, 경찰인재개발원과 MOU

TEL 053-749-7140 C.P 010-9560-5976

휴먼케어 전문직업인을 양성합니다!



사회복지과(2년제)



사랑과 실천을 통한 인간중심의 사회복지·보육 전문인력 양성

- 해외장기실습 및 인턴십 기회 제공
- 전공동아리 활동을 통한 자기개발
- 인성을 중시하는 교육과정 운영
- 표준화된 현장 직무중심 교육과정
- 평생학습자(비)주말반 : 금토수업) 운영

TEL 053-749-7198 C.P 010-4505-5009



유아교육과(3년제)



전통·실력으로 인정받는 유아교육의 산실

- 지역 최초 생태유아교사 양성과정 운영
- 40년 전통으로 안정적 취업처 확보
- 리오바어린이집으로 현장체험 기회 제공
- 글로벌현장학습을 통한 해외파견프로그램
- 국제교류를 통한 연수 및 학사학위 취득

TEL 053-749-7272 C.P 010-9346-9742



보건복지경영과(2년제)



인간중심의 휴먼케어 복지시설 경영전문가 양성

- 재학 중 1인 8개 자격증 취득 보장
- 만학도 등록금 입학하기 100% 혜택
- 주말반(토요일) 운영
- 하놀타리 봉사동아리 운영

TEL 053-749-7111 C.P 010-2688-6875



드론기계과(2년제)



신산업 분야를 준비하는 드론 및 3D 프린팅 특성화 학과

- 드론 국가 면허 자격증 무료교육 실시 (1학년 1-2학기)
- 자격증 취득비용 지원
- 사회맞춤형 현장실무 능력을 배양할 실습실 구축
- 전공·창업 동아리 활동을 위한 지원
- 전담 지도교수제 운영

TEL 053-749-7370 C.P 010-4525-7245



VR콘텐츠과(2년제)



4차 산업혁명을 선도하는 가상현실 게임 전문가

- 취득 자격증(게임국가기술자격 검정)
- 게임 기획 전문가, 게임 그래픽 전문가, 게임 프로그래밍 전문가 등



TEL 053-749-7290 C.P 010-7321-1702



ABC과(2년제)



4차 산업혁명 시대를 이끌어 갈 AI, BlockChain, Cloud 전문가 양성!

- 국내 최초의 신설학과
- 초연결시대 융복합 전문인 양성
- 우수학생 취업 우선순위 제공
- 취업약정형 사회맞춤형학과 운영
- 인문계 직업반 및 직업계고 연계 교육 활성화

TEL 053-749-7217 C.P 010-5505-9625



스포츠레저과(2년제)



인성과 실력을 겸비한 스포츠 전문지도자 양성!

- 인성, 실력을 겸비한 지도자 및 체육시설업 전문 경영자 육성
- 생활스포츠지도사2급 취득 지도
- 체육 관련 단체(체육회 등) 취업
- 4년제 대학 편입 100% 합격 (용인대, 경북대, 부경대, 제주대 등 전국적 편입)

TEL 053-749-7286 C.P 010-5639-5588



미술심리보육과(2년제)



미술심리상담사·보육교사·아동미술교사 양성!

- 06~20년 전국아동미술공모전 최다 수상
- 무시험 편입(계명대 회화과 등)
- 미술심리상담사 자격증 취득
- 실기에 필요한 재료 100% 지원

TEL 053-749-7340 C.P 010-2506-1811



웹툰스토리과(2년제)



크리에이티브한 웹툰화 콘텐츠 제작 전문가!

- 웹툰콘텐츠 플랫폼 연계 인재 육성
- 현장실습, 캡스톤 디자인 활동 강화
- 취업약정형 사회맞춤형학과 운영
- 현장실무 위주 교육 시스템 운영
- Honor Class 운영 관리

TEL 053-749-7385 C.P 010-7321-1702



2022학년도 수성대학교 신입생 모집



신입생 특별장학혜택
입학 첫학기
수업료 100%

(간호학과 제외)

지원자격

전형구분		지원자격
일반전형		<ul style="list-style-type: none"> 고등학교 졸업(예정)자 또는 법령에 의하여 동등 이상의 학력이 있다고 인정된 자
정원내 특별전형	특성화고	<ul style="list-style-type: none"> 고등학교 졸업(예정)자 및 법령에 의하여 이와 동등 이상의 학력이 있다고 인정된 자로서 다음 중 하나의 요건을 갖춘 자 <ul style="list-style-type: none"> - 특성화(전문계) 고등학교, 마이스터 고등학교, 예체능계 고등학교 출신자 - 종합고등학교(전문계과정) 출신자 - 학력인정 평생교육시설에 의한 고등학교(전문계열) 교육과정 이수자
	대학 자체기준	<ul style="list-style-type: none"> • 출신고교 교사 추천자 • 생활보호대상자 및 그 자녀 • 만학도(만 25세 이상인 자) • 검정고시 출신자 • 국가유공자의 손·자녀 • 모범, 선형, 효행, 봉사 등 표창장을 받은 자 • 고등학교 재학 시 학생임원 경력자 • 우리대학 교직원 및 재학생이 추천한 자 • 우리대학 졸업생의 자녀 및 형제, 자매 • 외국 초·중등학교 전 과정을 이수한 자 • 국가 및 민간 자격증 소지자 • 각종 대회 입상자
	비교과전형	<ul style="list-style-type: none"> • 모집학과 : 뷰티스타일리스트과, 제과제빵커피과, 피부건강관리과, 호텔조리과 • 고등학교 졸업(예정)자 및 동등 이상의 학력 인정자로서 모집 학과 지원자격 해당자 [입시홈페이지 참조]
정원의 특별전형	수급자 및 차상위	<ul style="list-style-type: none"> • 「국민기초생활보장법」에 의한 기초 생활 수급대상가구 구성원 - 차상위계층 가구 구성원 - 우선돌봄 차상위 가구 포함
	농어촌 출신자	<ul style="list-style-type: none"> • I 유형 : 농어촌(신활력지역 포함) 소재지 학교에서 중학교부터 고등학교 졸업시까지 교육과정을 이수할 것과 동시에 본인 및 부모가 농어촌 지역에 거주한 자 • II 유형 : 학생 본인만 농어촌 소재지 학교에서 초·중·고 전 교육과정을 이수 및 거주한 자 (단, 고등학교 졸업학력 검정고시에 합격한 자는 제외)
	전문대학 이상 졸업자	<ul style="list-style-type: none"> • 전문대학, 4년제 대학(동등학력 인정 각종학교 포함) 졸업(예정)자 및 대학원 졸업(수료)자 • 4년제 대학 2년 이상(70학점 이상) 이수자
	만학도 및 성인재직자	<ul style="list-style-type: none"> • 주민등록상 나이가 만25세 이상인 자(1997년 2월 말 이전 출생자) • 산업체 재직(근무) 경력 2년 이상인 자

학생부성적 및 대학수학능력시험 성적 반영방법

모집	전형구분	학과	성적반영비율 및 점수	학년별 반영(%)			교과 성적	
				1학년	2학년	3학년		
수시	정원내	일반전형 · 특별전형	간호학과, 방사선과, 치위생과 학생부 60% + 면접 40% 【학생부 600점 + 면접 400점 = 총점 1,000점】	50	50		100	
			ABC과, VR콘텐츠과, 경찰행정과, 드론기계과, 미술심리보육과, 보건복지경영과, 뷰티스타일리스트과, 사회복지과, 스포츠레저과, 안경광학과, 애완동물관리과, 웹툰스토리과, 유아교육과, 재활과, 제과제빵커피과, 치기공과, 피부건강관리과, 호텔조리과 면접 70% + 학생부 30% 【면접 700점 + 학생부 300점 = 총점 1,000점】	50	50		100	
	비교과 뷰티스타일리스트과, 제과제빵커피과, 피부건강관리과, 호텔조리과 면접 100%							
정원의외	기초수급자, 농어촌, 만학도 및 성인재직자	전체학과	해당학과 수시모집 특별전형 방법 적용	50	50		100	
정시	정원내	일반전형 · 특별전형	간호학과(일반전형) 수능 60% + 학생부 40% 【수능 600점 + 학생부 400점 = 총점 1,000점】 ※대학수학능력시험 성적반영 : 수학(50% 반영) + 영어(50% 반영)	33	33	34	100	
			간호학과(특별전형), 방사선과, 치위생과 학생부 60% + 면접 40% 【학생부 600점 + 면접 400점 = 총점 1,000점】	33	33	34	100	
			ABC과, VR콘텐츠과, 경찰행정과, 드론기계과, 미술심리보육과, 보건복지경영과, 뷰티스타일리스트과, 사회복지과, 스포츠레저과, 안경광학과, 애완동물관리과, 웹툰스토리과, 유아교육과, 재활과, 제과제빵커피과, 치기공과, 피부건강관리과, 호텔조리과 면접 70% + 학생부 30% 【면접 700점 + 학생부 300점 = 총점 1,000점】	33	33	34	100	
	정원의외	기초수급자, 농어촌, 만학도 및 성인재직자	전체학과	해당학과 정시모집 특별전형 방법 적용	33	33	34	100
수시 정시	정원의외	전문대학 이상 졸업자	전체학과	전적 대학성적 60% + 면접 40%				

제출서류

전형구분	제출서류		
공통서류	가. 입학원서 1부(인터넷 접수 시 제외) 나. 고등학교 생활기록부 1부(원서 접수 시 온라인제공 동의자는 제외) ※ 온라인 제공 부동의자, 비대상고 출신자 및 2013년 이전 졸업자는 필수 제출 다. 검정고시출신자의 경우 검정고시 합격증명서 및 성적증명서 각 1부 ※ 온라인 제공연수 2015년 ~ 2021년에 해당되는 온라인 제공 동의자는 제외 ※ 단, 수시모집에서는 2021년 2회차 성적은 온라인 제공되지 않으므로 서류 제출 필요		
정원내	일반전형	공통서류	
	특별 전형	특성학교	공통서류
		대학자체기준	가. 공통서류 나. 지원자격 기준에 해당하는 증빙서류 1부 [입시홈페이지 참조]
		비교과	가. 공통서류 나. 지원자격 기준에 해당하는 증빙서류 [입시홈페이지 참조]
정원의외	전문대학 이상 졸업자	가. 대학졸업증명서 1부 나. 대학성적증명서 1부(전 학년 평균평점 기재) 다. 대학원 졸업자는 학위증명서 1부(해당자에 한함)	
	농어촌 출신자	가. 공통서류 나. • 유형 I : 농어촌전형 지원자격 확인서 1부, 중·고등학교 학교생활기록부 각 1부, 지원자 및 부모의 주민등록초본 각 1부, 가족관계증명서 1부 • 유형 II : 농어촌전형 지원자격 확인서 1부, 초·중·고등학교 학교생활기록부 각 1부, 지원자의 주민등록초본 1부 ※ 주민등록초본 및 가족관계증명서는 접수 마감일 기준 1개월 이내 발급된 것으로 주소 이전 이력 전체가 기재된 것 (필요시, 추가 서류 제출할 수 있음)	
	기초수급자 및 차상위계층자	가. 공통서류 : 입학원서 1부, 학교생활기록부 1부, 주민등록등본 1부 나. 추가 제출 서류	
		기초생활수급자	• 기초생활수급자증명서 1부
		차상위 계층	• 차상위복지급여수급확인서 1부 (장애수당대상자확인서/장애인연금대상자확인서/자활근로자확인서/한부모가족확인서) • 차상위본인부담감경대상자확인서 1부
복지급여 미수급자	• 차상위계층확인서 1부		
※기초수급전형의 각 증빙서류는 제출일로부터 7일 이내 발급된 서류에 한함			
만학도 및 성인재직자	가. 공통서류 나. 재직자는 직장4대보험 관련서류 중 1부		

2022학년도 수성대학교 신입생 모집



모집인원

계열	학과	주/야	입학 정원	수시모집								정시모집				
				일반 전형	정원내 특별전형			정원의 특별전형				일반 전형	정원내 특별전형			정원의 특별전형
					특성 화고	대학 자체 기준	비교과	전문대 이상 졸업자	농어촌 출신	수급자 및 차상위	만학도 및 성인 재직자		특성 화고	대학 자체 기준	전문대 이상 졸업자	
자연 과학 계열	간호학과	주간	134	120	4				37	13	12	6	10			3
	방사선과	주간	40	37	2				4	2	3	2	1			
	뷰티스타일리스트과	주간	45	7	6	5	27				1					
	안경광학과	주간	40	32	2	4			2	1	1	1	1		1	
	애완동물관리과	주간	60	33	11	15				2	1		1			
	재활과	주간	30	15	9	6					1					
	제과제빵커피과	주간	40	20	9	5	6			2	1					
	치기공과	주간	40	36	2	1			4	1	2	1	1			
	치위생과	주간	36	28	5	2			3	3	2	1	1			
	피부건강관리과	주간	40	10	6	4	20			1	1					
	피부건강관리과	야간	20	10	6	4										
호텔조리과	주간	50	22	11	11	5	1	1	1			1				
인문 사회 계열	경찰행정과	주간	60	35	16	7				1	2		1		1	
	보건복지경영과	주간	80	16	5	59					2	10				
	보건복지경영과	야간	30	11		19						6				
	사회복지과	주간	80	38	12	28						6	1		1	
	사회복지과	야간	45	19	6	18						6	1		1	
	유아교육과	주간	70	43	10	15		3			1		1		1	
공학 계열	유아교육과	야간	30	16	5	8		3							1	
	드론기계과	주간	30	15	11	2			1			1	1			
	VR콘텐츠과	주간	30	15	2	12					2		1			
예체능 계열	ABC과	주간	30	15		14					1		1			
	스포츠레저과	주간	80	33	11	35			1	2	1	1				
	스포츠레저과	야간	20	10	3	7										
	미술심리보육과	주간	30	17		11						1		1		
웹툰스토리과	주간	30	15	2	12					1		1				
합계			1,220	668	156	304	58	57	29	37	40	26	1	7	3	

※정원의 전형 미달학과는 학과별 입학정원으로 모집합니다.

※수시(1차, 2차) 모집인원의 미충원 결원 발생 시 정시모집으로 이월하여 모집합니다.

전형일정 및 원서접수

모집시기		원서접수		면접	합격자 발표	합격자 등록	
		시작	마감			시작	마감
수시	1차	2021.09.10.(금)	2021.10.04.(월)	2021.10.16.(토) ~ 2021.10.17.(일)	2021.10.22.(금)	2021.12.17.(금)	2021.12.20.(월)
	2차	2021.11.08.(월)	2021.11.22.(월)				
정시		2021.12.30.(목)	2022.01.12.(수)	2022.01.14.(금)	2022.01.19.(수)	2022.02.09.(수)	2022.02.11.(금)

유의사항

- 인터넷 접수처 : 대학입시홈페이지(www.ipsi.sc.ac.kr), 유웨이(www.uway.com), 진학사(www.jinhakapply.com)
- 방문/우편접수 : (42078) 대구광역시 수성구 달구벌대로 528길 15 본관 1층 입학지원팀 (우편접수 시 반드시 등기우편 발송하여야 하며, 원서접수 마감 시한까지 도착분에 한하여 접수함)
- 전형료 : 대학홈페이지를 통한 온라인 및 창구(종이원서)접수의 경우 전형료 20,000원 면제
- 단, 유웨이 및 진학사 등 외부 대행업체를 통한 온라인 접수 시 건당 5,000원 전형료 납부
- 복수지원 : 전형에 관계없이 2회까지 지원 가능(단, 동일학과 복수지원 불가하며, 원서는 각각 작성하여야 함)
- 수시충원 기간 : 2021.12.21.(화) ~ 2021.12.29.(수)
- 전문대학은 수시모집 시 지원회수에 제한이 없음
- 면접실시학과 : 수시모집 전 학과, 정시모집 전 학과(간호학과 정시모집 일반전형 제외)
- 결원 발생 시 2022.02.28.(월)까지 자율모집 실시