

휴먼케어 특성화대학

2027 수성대학교 신입생 모집요강





50여 종 장학금! 나도 장학생!

수성대학교는 학생들이 학업에만 전념할 수 있도록 아낌없는 장학 지원을 펼치고 있습니다. 보다 많은 학생에게 장학혜택을 주기 위해 입학 첫 학기 수업료 100%를 지급하는 ONLY 1 특별장학금을 비롯해 만학도, 검정고시 성적 우수자 장학금 등 50여 종의 다양한 장학제도를 운영하고 있습니다.



신입생특별 장학혜택

입학 첫 학기 수업료
100% 지급
[간호학과 제외]

ONLY 1 특별

입학 학기 수업료
100% 지급
* 수시·정시모집 입학자

만학도 장학금

입학 학기 수업료
100% 지급
* 만 25세 이상 (2월 말 기준)
* 1학년 2학기부터 수업료의 50%
* 세부 사항 홈페이지 참조

- ※ 모든 장학금은 국가장학금 신청 후 '학자금 지원구간'이 반드시 결정(기초생활수급자·마·구간) 되어야 함
 - '학자금 지원구간' 미결정자는 장학대상에서 제외
 - '학자금 지원구간' 결정 시 등록금 납부고지서상 감면 또는 등록 후 정산 지급
- ※ 국가장학금을 포함한 수업료 범위 내에서만 지급
 - 장학금 감면(지급) 순서:
 - ① 교외장학금(국가장학금 포함)
 - ② 교내장학금(신입생특별장학금)
- ※ 보훈대상자는 국가장학금 신청 제외



검정고시 성적 우수자 입학 연도 수업료
50% 지급
* 90점 이상 입학 연도 전면
* 96점 이상 재학 기간 전면 (85점 이상 90점 미만)



본관

- 입학홍보처, 교학지원처, 취업지원처, 행정지원처, 학생상담센터
- 각종 서류 증명서 발급기



jem관

- 간호학과, 방사선과, 치기공과, 치위생과, 안경광학과
- 편의시설: 카페, 편의점, 안경박물관, 열람실, 실습실



신비관

- 반려동물보건과, 치료재활과
- 편의시설: 카페, 실습실



안나관

- 학생 식당
- 스마트관
- 외국인 기숙사



경복관

- 드론기계과, 경찰행정과, 신산업자율학부(AI에이전트전공/스토리온텐츠전공/시로보틱스전공/AI메타버스전공), 사회복지자율학부(사회복지전공/사회복지상담전공/미술심리복지전공), 보건복지경영학부(보건복지경영전공/노인복지재활전공), 대학언론사, 평생직업교육처
- 편의시설: 동아리방, 실습실

"스마트한 대학 생활의 시작? 수성대학교에 다 있네!"

공부도, 기숙사 생활도, 노는 것까지 무엇 하나 놓치고 싶지 않다면?
2027학년도 수성대학교의 특별한 캠퍼스 라이프를 소개합니다!

요즘 뜨는 DX 융합 교육의 메카!

단순한 이론 공부는 끝!
수성대에서는 창의(Solution)·실무(Talent)·인성(Adjustment)·소통(Relationship)을 뜻하는 'STAR 역량'을 꼭 채워 드립니다. 수성대학교는 신산업 자율학부 등 DX 융합전공 교육과정을 운영함으로써 4차 산업혁명 시대를 이끄는 스마트한 커리큘럼이 여러분을 기다리고 있습니다.

삶의 질이 수직 상승↑ 기숙사 '수산나관'

기숙사 불편할까 봐 걱정했나요? 수산나관은 무려 '방 안에' 전용 세면대와 화장실이 있는 쾌적한 2인 1실이에요. 휴게실, 세탁실, 취사실은 기본이고 다양한 복지공간까지 갖춰 있죠. 총 411명(남 159명/여 252명)을 수용하는 넉넉한 규모에 장애인실(남1실, 여2실)까지 세심하게 배려했습니다.

수산나관



411명

시설 현황
남 80실(장애인실 1실),
여 127실(장애인실 2실)

수용 규모
남 159명 / 여 252명

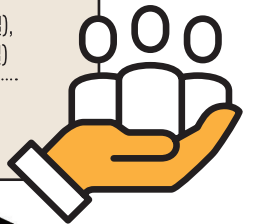

통학 스트레스 ZERO!

수성구의 유일한 대학답게 교통 접근성도 완벽합니다. 지하철 2호선 담티역이 바로 연결되고, 버스 노선도 다양합니다. 시내까지는 지하철로 딱 15분!, 동대구역에서도 대중교통으로 25분!이면 도착하니 대구 어디서든 등·하교가 가벼워집니다!

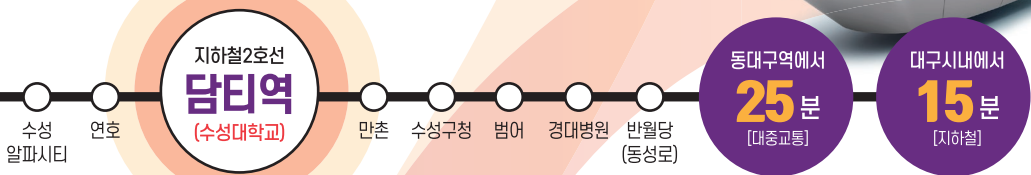

지하철2호선
담티역
(수성대학교)

수성
일파시티

연호

만촌

수성구청

범어

경대병원

반월당

(동성로)

동대구역에서
25분
[대중교통]

대구시내에서
15분
[지하철]



마티아관

- 스포츠학부 (스포츠투저전공/시니어골프전공)
- 편의시설: 보건실, 구내서점, 휴게실



리오바관

- 유아교육과
- 편의시설: 실습실, 어린이집



수산나관

- 시설: 남 80실(장애인실 1실), 여 127실 (장애인실 2실), 다양한 복지 및 휴게공간
- 수용 규모: 총 411명(남 159명, 여 252명)

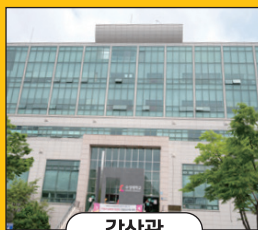

강산관

- 뷰티스타일리스트과, 피부건강관리학부 (피부건강관리전공/웨스킨케어전공)
- 웰푸드학부(제과제빵커리큘럼, 식음료서비스전공)
- 편의시설: 도서관, 열람실, 복사실, 휴게실, 실습실



성요셉관

- 대강당, 수성영상미디어센터, 편의시설, 수성여성클럽, 수성구청년센터



간호대학 간호학과 4년제

명품 인성과 전문적인 실무능력을 갖춘
국제적 수준의 SMART 간호 인재 양성!

- 59년의 오랜 전통
- 간호교육인증평가 5년 인증 획득
- 체계적인 교육과정 운영
- 보건교사 교직과정 운영
- 상급종합병원 중심 임상실습기관 확보

TEL 053-749-7366 C.P 010-6474-2837



반려동물보건과 2년제

대구 최초 인증 실력 있는 반려동물 전문가로 성장하라!
동물보건사 양성기관 대구권 대학 최초 인증

- 핵심 자격증 취득: 동물보건사(국가), 반려동물행동교정사, 반려견스타일리스트/애견미용사 등
- 1인 3개 이상 자격증 취득 위한 집중 실습 교육
- 최신 동물훈련장 및 전공 실습실 완비
- 활발한 전공동아리 및 산학협력 활동 지원

TEL 053-749-7320 C.P 010-6511-6693



방사선과 3년제

휴먼케어 기반의
현장밀착형 방사선사 양성

- 현장 미래형 의료영상센터 실습실 운영
- 의료기기회사 및 산업체 견학
- 실무역량 향상을 위한 병원 임상실습
- STAR 역량 기반 교육과정 운영

TEL 053-749-7100 C.P 010-6567-9751

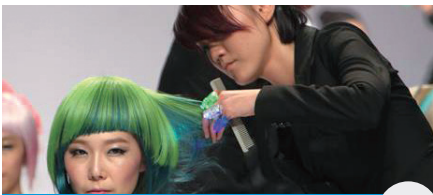

뷰티스타일리스트과 2년제

21C 미용산업을 선도할
미용 전문가들의 메카! 산업의 꽃!

- 현장 중심의 맞춤 취업 프로그램 운영
- 미용실기교사 자격증 취득학과
- 대구지역 유일
- 1인 4자격증 취득학과

TEL 053-749-7184 C.P 010-8107-9393



안경광학과 3년제

밝고 환한 세상을 위한
눈 건강의 안내자!

- 안과병원, 안경원 취업/안경원, 콘택트렌즈 전문점 창업
- 중국 온주외대와 3+1 국제협약 체결
- 안경사국가시험 전국 수석 배출(4회)
- DIOPS 안경디자인 공모전 대상 수상
- 국시출제위원 교수와의 1:1 밀착지도

TEL 053-749-7265 C.P 010-6248-7980



웰푸드학부 제과제빵커피전공 2년제

열정과 실력, 창의력까지 겸비한
제과-제빵-커피 전문가

- 대형 베이커리 취업 및 1인 디저트 카페 창업
- 1인 7개 자격증 취득을 위한 실습교육
- 최신 기자재 완비로 현장 맞춤형 실무 교육
- ACADECO 전국학생빵·과자경연대회 대상 수상
- 전공 동아리활동을 통한 대회출전 및 봉사활동

TEL 053-749-7152 C.P 010-7519-2415



웰푸드학부 식음료서비스전공 2년제

최고의 맛에 진정한 감동을 더하는
조리 전문가 양성

- 전공 조리실습실 구비
- 전공동아리 활동을 통한 자기 계발
- 1인 4개 자격증 취득 위한 실무학습
- 글로벌 현장실습, 해외 어학연수 실시

TEL 053-749-7156, 7438 C.P 010-7519-2415

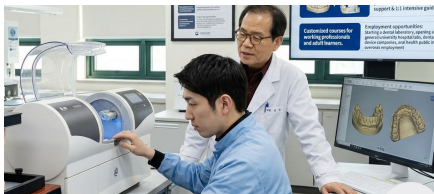

치기공과 3년제

국내 유일! 주말반(토요일) 운영
[블렌디드 수업] 일과 학업을 동시에!

- 최첨단 3D 프린팅, 캐드캠 실습, 맞춤형 해외 취업 지원 & 1:1 밀착 지도
- 직장인·성인 학습자를 위한 맞춤형 과정
- 치과기공소 창업 및 단독 개업, 종합·대학병원 및 치과의원 기공실, 치과의료기기 제조 및 수출입 기업, 구강보건 관련 공공기관 및 해외 취업

TEL 053-749-7253 C.P 010-7599-2746



치료재활과 2년제

종합적이고 과학적인
운동 발달 재활치료 전문가 양성

- 운동발달재활사 무시험으로 자격 취득 가능 [보건복지부 국가자격 인증] · 성인학습자 전담 모집학과
- 보조공학사, 건강운동관리사 국가자격시험 응시 가능
- 착용형 보행로봇 기반 방문재활운동 전문가 양성
- 운동발달재활센터 개원 및 의료기관 취업 역량 강화
- 물리치료·작업치료학과 3학년 편입 연계 가능

TEL 053-749-7206 C.P 010-8710-3530



치위생과 3년제

창의융복합적사고기반
NEXT-GEN 덴탈이노베이터 양성

- Digital Human Care-IST 자격증 취득 [치과보험청구사, SMAT, 병원코디네이터, 치과감염관리사]
- Digital Human Care-IST 전공동아리 실시
- 우수 산업체 취업[대학병원치과, 보건의료기관]

TEL 053-749-7330 C.P 010-9380-3003



피부건강관리학부 피부건강관리전공 2년제

글로벌 메디컬스킨케어 및
프리미엄 스파전문가 양성

- 피부과·성형외과 연계 의료미용 전문가 및 병원 코디네이터 양성
- 5성급 호텔 스파, 크루즈 스파를 위한 글로벌 스파테라피스트 양성
- 화장품, 네일, 두피, 왁싱, 반영구 등 토털 뷰티테라피스트 양성
- 졸업시 미용사(종합) 면허증 자격증 취득

TEL 053-749-7170 C.P 010-2503-5248



피부건강관리학부 웰스킨케어전공 2년제

성인학습자 맞춤형
웰니스 뷰티창업마스터 양성

- 주 2-3일 주·야선택제 및 온·오프라인 수업
- 에스테틱 실무, 왁싱, 속눈썹, 네일, 두피관리 등 실전 창업 교육
- 현장 실무 경력의 학점 인정제 운영
- 졸업과 동시에 미용사(종합) 면허증 취득, 즉각적인 취·창업 가능
- 성인학습자 전담 모집학과

TEL 053-749-7170 C.P 010-2503-5248

내 인생의 하이라이트 모든 꿈은 수성대로 통한다!



경찰행정과

2년제

**국민의 안전을 책임지는
경찰 공무원으로 가는 지름길!**

- 경찰공무원채용시험 대비반 운영(전문학원 강사진 직강)
- 무시험 대학 편입(영남대, 계명대, 대구대 등)
- 사설탐정사 등 자격증 부여
- 폴리스 장학금 지급
- 중앙경찰학교, 경찰인재개발원과 MOU

TEL 053-749-7140 C.P 010-5923-0895



보건복지경영학부 보건복지경영전공

2년제

**인간중심의 휴먼케어 복지시설
경영 전문가 양성**

- 사회복지사·건강가정사 국가자격증 취득
- 만학도 등록금 입학학기 100% 혜택
- 평생학습자반(아간반, 주말반) 운영
- 하눌타리 봉사동아리 운영
- 성인학습자 전담 모집학과

TEL 053-749-7111, 7495 C.P 010-2688-6875



보건복지경영학부 노인복지재활전공

2년제

**노인복지·재활·시설창업 맞춤 교육
미래 사회복지현장을 이끄는 전문인재 양성**

- 사회복지사 2급 국가자격증 취득
- 노인스포츠지도사 취득지도 · 성인학습자 전담 모집학과
- 나눔을 실천하는 봉사동아리 운영
- 만학도 등록금 입학학기 100% 혜택
- 재활 및 시설창업 중심 교육과정 운영
- 평생학습자반(주간반, 야간반, 주말반) 운영

TEL 053-749-7111, 7495 C.P 010-9131-3735

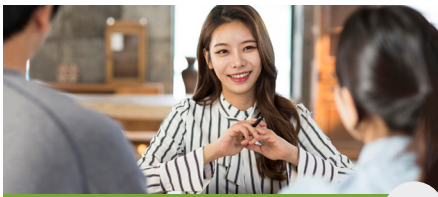

사회복지자율학부

2년제

**사회복지전공/사회복지상담전공/미술심리복지전공
사회복지 전문성을 기반으로 상담과 미술심리 역량을
겸비한 창의융복합형 휴먼케어 사회복지사 양성**

- 성인학습자의 자기 개발 및 실무역량 향상
- 사회복지사 국가자격증 및 관련 상담분야 자격증 취득
- 휴먼케어 사회복지 상담사 양성
- 성인학습자 전담 모집학과 · 사회서비스 전문인력 양성

자율
전공

TEL 053-749-7198 C.P 010-9362-6938



유아교육과

3년제

**인성과 실무를 겸비한
현장 중심 유아교사 및 생태전문가 양성**

- 지역 최초 생태유아교사 양성과정 운영
- 40년 이상 전통으로 안정적 취업처 확보
- 리오바버린이집으로 현장 체험 기회 제공
- 학사학위전공심화과정 운영
(장영영유아보육교사 자격취득 확인서 발급)

TEL 053-749-7272 C.P 010-3879-0848

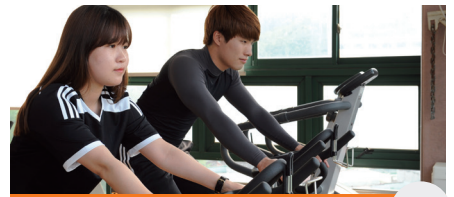

스포츠학부 스포츠레저전공

2년제

**인성과 실력을 겸비한
스포츠 전문 지도자 양성!**

- 인성, 실력을 겸비한 지도자 및 체육시설업 전문 경영자 육성
- 생활스포츠지도사 2급 취득 지도
- 체육 관련 단체(체육회 등) 취업
- 4년제 대학 편입 100% 합격
(용인대, 경북대, 부경대, 제주대 등 전국적 편입)

TEL 053-749-7285, 7286 C.P 010-5639-5588



스포츠학부 시니어골프전공

2년제

**시니어를 위한
골프지도와 골프지도자 양성**

- 시니어에게 적합한 과학적인 골프지도
- 시니어 골프지도자 양성
- 시니어를 위한 체력 관리 방법에 관한 이론 교육 및 웨이트트레이닝 등의 실기교육
- 성인학습자 전담 모집학과

TEL 053-749-7285, 7286 C.P 010-5639-5588



드론기계과

2년제

**신산업 분야를 준비하는
드론/설계/제작 특성화 학과**

- 드론 국가자격증 취득 교육과정 운영
- 드론 촬영, 자율비행 교육과정 운영
- 드론 설계/제작, 정비 교육과정 운영
- 관련 4년제 대학 무시험 편입학

TEL 053-749-7370 C.P 010-4525-7245



신산업자율학부 시에이전트전공

2년제

**시시대를 이끌어갈
시활용 전문가 양성**

- 전문대학 최초 온라인 학위과정 승인
- 초연결시대 융복합 전문인 양성 · 우수 학생 취업 우선순위 제공
- 취업 중심 현장실무 연계 교육 시스템 운영
- 인문계 직업반 및 직업계고 연계 교육 활성화

자율
전공

TEL 053-749-7217 C.P 010-7121-8614

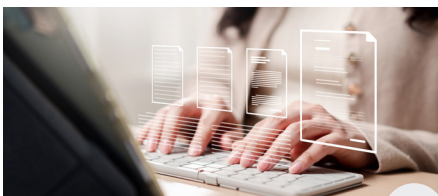

신산업자율학부 스토리콘텐츠전공

2년제

**크리에이티브한
웹 문화 콘텐츠 제작 전문가!**

- 웹콘텐츠 플랫폼 연계 인재 육성
- 현장실습, 캡스톤 디자인 활동 강화
- 전문가 특강을 통한 데뷔 연계 시스템 운영
- 현장실무 위주 교육 시스템 운영
- 재학중 작가 활동 지원

자율
전공

TEL 053-749-7385 C.P 010-7121-8614



신산업자율학부 시로보틱스전공

2년제

**AI와 로봇 융합으로
미래 산업을 선도하다**

- 인공지능 자율주행과 로봇 소프트웨어 중심의 실무 교육을 제공하며, 경북대학교 무시험 편입 기회를 지원합니다.

자율
전공

TEL 053-749-7290 C.P 010-7321-1702



신산업자율학부 시메타버스전공

2년제

**가상 세계와 가치를 더하는
혁신 전문가**

- VR-AR 플랫폼 기획부터 E스포츠단 운영 및 프로선수 육성까지, 시공간을 초월한 디지털 콘텐츠를 창조합니다.

TEL 053-749-7290 C.P 010-7321-1702



2027학년도 수성대학교 신입생 모집

신설



스마트팜과

2년제

생명 산업의 가치를 높이는 기술,
첨단 스마트 농업의 리더

- 스마트팜과 관련 회사 취업 가능
- 종자기사, 식물보호기사, 시설원예기사, 유기농업기사, 화훼장식기사, 조경기사, 농산물품질관리사 등의 관련 자격증 취득도 가능
- 성인학습자 전담 모집학과

TEL 053-749-7133 C.P 010-2646-1291

4차
산업
혁명

미래 직업의
핵심

휴먼
케어

휴먼케어
(Human Care)
특성화대학

보건, 복지, 웰빙 전문 직업인 양성에
특화된 대학



지원 자격

전형 구분	모집 단위	지원 자격
일반전형	전체학과	<ul style="list-style-type: none"> · 고등학교 졸업(예정)자 또는 법령에 의하여 동등 이상의 학력이 있다고 인정된 자
정원 내 특별전형	특성화고	<ul style="list-style-type: none"> · 고등학교 졸업(예정)자 및 법령에 의하여 이와 동등 이상의 학력이 있다고 인정된 자로서 다음 중 하나의 요건을 갖춘 자 <ul style="list-style-type: none"> - 특성화고등학교, 산업수요 맞춤형 고등학교(마이스터고), 예체능계 고등학교 출신자 - 일반고(직업교육분야 교육과정) 이수자 - 학력인정 평생교육시설에 의한 고등학교(전문계열) 교육과정 이수자
	대학 자체기준	<ul style="list-style-type: none"> · 다음 중 어느 하나에 해당하는 자 <ul style="list-style-type: none"> - 출신고교 교사 추천자 - 생활보호대상자 및 그 자녀 - 만학도(만 25세 이상인 자) - 검정고시 출신자 - 국가유공자의 손·자녀 - 모병, 선행, 효행, 봉사 등 표창장을 받은 자 - 고등학교 재학 시 학생입원 경력자 - 우리대학 교직원 및 재학생이 추천한 자 - 우리대학 졸업생의 자녀 및 형제, 자매 - 외국 초·중등학교 전 과정을 이수한 자 - 국가 및 민간 자격증 소지자 - 각종 대학 입상자
	평생학습자	<ul style="list-style-type: none"> · 주민등록상 나이가 만 25세 이상인 만학도인 자
	일학습병행	<ul style="list-style-type: none"> · 특성화고등학교 졸업 또는 이와 동등 이상의 학력이 있다고 인정된 자 · 산학일체형 도제학교 훈련과정을 수료(예정)자 · 우리 대학과 계약학과/실차·운영 계약을 체결한 산업체에 재직 중인 자 · 4대 사회보험(건강보험, 국민연금, 고용보험, 산재보험)에 가입되어 있는 자
정원 외 특별전형	수급자 및 차상위	<ul style="list-style-type: none"> · 다음 중 어느 하나에 해당하는 자 <ul style="list-style-type: none"> - 「국민기초생활보장법」 제2조 제1호에 따른 수급권자 - 「국민기초생활보장법」 제2조 제10호에 따른 차상위계층 - 「한부모가족지원법」 제5조 및 제5조의2에 따른 지원 대상자
	농어촌 출신자	<ul style="list-style-type: none"> · 다음 중 어느 하나에 해당하는 자 <ul style="list-style-type: none"> - I 유형: 농·어촌 소재지 학교에서 중학교부터 고등학교 졸업 시까지 교육과정을 이수할 것과 동시에 본인 및 부모가 농어촌 지역에 거주한 자 - II 유형: 학생 본인만 농어촌 소재지 학교에서 초, 중, 고 전 교육과정을 이수 및 거주한 자 (단, 고등학교 졸업학력 검정고시에 합격한 자는 제외)
	전문대학 이상 졸업자	<ul style="list-style-type: none"> · 다음 중 어느 하나에 해당하는 자 <ul style="list-style-type: none"> - 전문대학, 4년제 대학(동등학력 인정, 각종학교 포함) 졸업(예정)자 및 대학원 졸업(수료)자 - 4년제 대학 2년 이상(70학점 이상) 이수자 ※ 단, 수시모집에서는 전문대학(2, 3년제 또는 동등학력인정 각종 학교 포함) 졸업(예정)자는 지원불가
	만학도 및 성인재직자	<ul style="list-style-type: none"> · 다음 중 어느 하나에 해당하는 자 <ul style="list-style-type: none"> - 주민등록상 나이가 만 25세 이상인 자 - 산업체 재직(근무)경력 2년 이상인 자
	장애인 등 대상자	<ul style="list-style-type: none"> · 다음 중 어느 하나에 해당하는 자 <ul style="list-style-type: none"> - 「장애인 등에 대한 특수교육법」 제15조의 특수교육 대상자 - 「장애인복지법」에 이종 등록되지 않는 「국가유공자 등 예우 및 지원에 관한 법률」 제4조 등에 의한 상이등급자 (국가보훈부 등록)
	순수 외국인 (6, 7호)	<ul style="list-style-type: none"> · 다음 중 어느 하나에 해당하는 자 <ul style="list-style-type: none"> - 북한 이탈주민 및 부모 모두가 외국인인 외국인(6호) - 외국에서 우리나라 초·중등 교육에 상응하는 교육과정을 전부 이수한 재외국민 및 외국인, 결혼이주민(7호)

성적 반영 방법

모집	전형 구분	학과	성적 반영 비율 및 점수	학년별 반영(%)			교과 성적
				1학년	2학년	3학년	
수시 전형 기간 자유화	정원 내	일반전형 · 특별전형	간호학과, 방사선과, 치위생과 학생부 60% + 면접 40% 【학생부 600점 + 면접 400점 = 총점 1,000점】	50	50		100
		경찰행정과, 드론기계과, 반려동물보건과, 보건복지경영학부, 뷰티스타일리스트과, 사회복지자율학부, 스마트팜과, 스포츠학부, 신산업자율학부, 안경광학과, 유아교육과, 웰푸드학부, 치기공과, 치료재활과, 피부건강관리학부 면접 70% + 학생부 30% 【면접 700점 + 학생부 300점 = 총점 1,000점】	50	50		100	
	정원 외	기초수급자, 농어촌, 만학도 및 성인재직자	전체학과 해당 수시모집 특별전형 방법 적용	50	50		100
정시	정원 내	일반전형 · 특별전형	간호학과, 방사선과, 치위생과 학생부 60% + 면접 40% 【학생부 600점 + 면접 400점 = 총점 1,000점】	33	33	34	100
		경찰행정과, 드론기계과, 반려동물보건과, 보건복지경영학부, 뷰티스타일리스트과, 사회복지자율학부, 스마트팜과, 스포츠학부, 신산업자율학부, 안경광학과, 유아교육과, 웰푸드학부, 치기공과, 치료재활과, 피부건강관리학부 면접 70% + 학생부 30% 【면접 700점 + 학생부 300점 = 총점 1,000점】	33	33	34	100	
	정원 외	기초수급자, 농어촌, 만학도 및 성인재직자	전체학과 해당 정시모집 특별전형 방법 적용	33	33	34	100
수시 정시 전형 기간 자유화	정원 외	전문대학 이상 졸업자	전체학과 전적 대학 성적 60% + 면접 40%				
		장애인 등 대상자	전체학과 면접 100%				
		순수외국인(6, 7호)	전체학과 서류전형 통과자에 한하여 면접 100%				

학교폭력 조치사항 반영 방법

학교폭력 조치사항		전형 방법
1호~8호	피해학생에 대한 서면사과, 피해학생 및 신고·고발 학생에 대한 접촉, 협박 및 보복행위의 금지, 학교에서의 봉사, 사회봉사, 학내외 전문가에 의한 특별 교육이수 또는 심리치료, 출석 정지, 학급 교체, 전학	감점없음
9호	퇴학처분	학생부 1등급 강등

※ 수시/정시모집 정원 내외 모든 전형(전문대학이상 졸업자, 장애인 등 대상자, 순수외국인 전형 제외) 반영

제출 서류

전형 구분	제출 서류								
공통 서류	가. 입학원서 1부(인터넷 접수 시 제외) ★나. 고등학교 생활기록부 사본 1부 1) 2024년 졸업자~2027년 졸업예정자 및 2005년~2023년 졸업자 중 “온라인 생성신청 시스템(applyneis.go.kr)” 신청자: 미제출 2) 2005년 졸업자~2023년 졸업자 중 “온라인 생성신청 시스템” 미신청자: 필수 제출 3) 2004년 이전 졸업자 및 부동의자, 비대상고 출신자: 필수 제출 ★다. 검정고시 출신자: 검정고시 합격증명서(대입전형용) 및 성적증명서 각 1부, 고등학교생활기록부 1부(최종재학이력조회자) 1) 온라인제공(https://kged.go.kr) 신청자: 미제출(2018년~2026년 1회차 합격자) 2) 온라인제공 미신청자 및 2017년 이전 합격자: 필수 제출 3) 검정고시 합격증명서(대입전형용)상 최종 재학 고등학교 이력 조회자: 고등학교 생활기록부 1부 필수 제출 ※ 단, 수시모집에서는 2026년 2회차 성적은 온라인 제공되지 않으므로 반드시 서류 제출								
정원 내	일반전형	공통 서류							
	특성화고	공통 서류							
	대학 자체기준	가. 공통 서류 나. 지원 자격 기준에 해당되는 증빙서류 1부 [입시 홈페이지 참조]							
	평생학습자	공통 서류							
	일학습병행	가. 공통 서류 나. 재직증명서 1부 다. 4대보험 가입확인서(단, 18세 미만의 국민연금 가입 미대상자는 국민연금 서류제외 가능)							
정원 외	전문대학 이상 졸업자	가. 대학졸업증명서 1부 나. 대학성적증명서 1부(전 학년 평균 평점 기재) 다. 대학원 졸업자는 학위증명서 1부(해당자에 한함)							
	농어촌 출신자	가. 공통 서류 나. • 유형 I: 농어촌전형 지원자격 확인서 1부, 중·고등학교 학교생활기록부 각 1부, 지원자 및 부모의 주민등록초본 각 1부, 가족관계증명서 1부 • 유형 II: 농어촌전형 지원자격 확인서 1부, 초·중·고등학교 학교생활기록부 각 1부, 지원자의 주민등록초본 1부 ※ 주민등록초본 및 가족관계증명서는 접수 마감일 기준 1개월 이내 발급된 것으로 주소 이전 이력 전체가 기재된 것 (필요시, 추가 서류 제출할 수 있음)							
	기초수급자 및 차상위계층자	가. 공통 서류 나. 추가 제출 서류							
		<table border="1"> <tr> <td>기초생활수급자</td> <td>• 기초생활수급자증명서 1부</td> </tr> <tr> <td rowspan="2">차상위 계층</td> <td>• 차상위복지급여수급확인서 1부(장애수당대상자확인서/장애연금대상자확인서/지활근로자확인서/한부모가족확인서)</td> </tr> <tr> <td>• 차상위분담금경감대상자확인서 1부</td> </tr> <tr> <td>복지급여 미수급자</td> <td>• 차상위계층확인서 1부</td> </tr> </table>	기초생활수급자	• 기초생활수급자증명서 1부	차상위 계층	• 차상위복지급여수급확인서 1부(장애수당대상자확인서/장애연금대상자확인서/지활근로자확인서/한부모가족확인서)	• 차상위분담금경감대상자확인서 1부	복지급여 미수급자	• 차상위계층확인서 1부
		기초생활수급자	• 기초생활수급자증명서 1부						
	차상위 계층	• 차상위복지급여수급확인서 1부(장애수당대상자확인서/장애연금대상자확인서/지활근로자확인서/한부모가족확인서)							
		• 차상위분담금경감대상자확인서 1부							
복지급여 미수급자	• 차상위계층확인서 1부								
※ 서류상에 발급받은 자가 지원자 본인이 아닐 경우 주민등록등본 1부 ※ 기초수급전형의 각 증빙서류는 제출일로부터 7일 이내 발급된 서류에 한함									
만학도 및 성인재직자	가. 공통 서류 나. 재직자는 직장 4대 보험 관련 서류 중 1부								
장애인 등 대상자	가. 공통 서류 나. 장애인 증명서 사본, 장애인 수첩 사본, 장애인 복지카드 사본, 상이등급이 기재된 국가유공자 증명서 사본 중 해당 서류 1부								
순수외국인(6, 7호)	※ 수성대학교 홈페이지 별도 공지								

2027학년도 수성대학교 신입생 모집



모집 인원

계열	학과	주/야	입학 정원	수시모집											정시모집							
				일반 전형	정원 내 특별전형				정원 외 특별전형						일반 전형	정원 내 특별전형				정원 외 특별전형		
					특성 학교	대학 자체 기준	평생 학습자	일학습 병행	전문대 이상 졸업자	농어촌 출신	수급자 및 차상위	만학도 및 성인 재직자	장애인 등 대상자	순수 외국인 (6,7호)		특성 학교	대학 자체 기준	평생 학습자	일학습 병행		전문대 이상 졸업자	
자연 과학 계열	간호학과	주간	185	178	5				◆	5	20	◆				2					◆	
	반려동물보건과	주간	30	17	7	6						◆										
	방사선과	주간	40	37	2				◆	2	2	◆				1						
	뷰티스타일리스트과	주간	40	11	3	26					1	◆			◆							
	스마트팜과**	주간	30				30			◆		◆			◆							
	안경광학과	주간	40	33	2	5			◆			◆			◆							
	웰푸드 학부	제과제빵커피전공	주간	35	25	4	6			◆			◆		◆							
	식품료서비스전공★	주간	20					2				◆			◆					18		
	치기공과	주간	30	17	2	10			◆			◆			◆	1						
	치료재활과**	주간	30				30			◆		1	◆		◆							
인문 사회 계열	치위생과	주간	36	28	5	2			◆		2	◆		◆	1							
	피부건강관리전공	주간	20	5	2	13			◆					◆								
	피부건강관리전공	야간	20	5	2	13			◆					◆								
	웰스킨케어전공**	야간	20				20			◆		◆		◆								
	보건복지경영학부**	경찰행정과	주간	33	22	4	7					2	◆		◆							
		보건복지경영전공	주간	20				20			◆		3	◆	◆	◆						
		보건복지경영전공	야간	20				20			◆		3	◆		◆						
		노인복지재활전공	주간	50				50			◆		3	◆	◆	◆						
	사회복지자활학부**/**	사회복지전공	주간	100				98			◆		4	◆	◆	◆			2			
		사회복지상담전공																				
미술심리복지전공		야간	30				30			◆		4	◆		◆							
유아교육과	주간	48	27	3	16			◆		1				1		1						
유아교육과	야간	30	16	5	8			◆						1								
공학 계열	드론기계과	주간	30	8	7		2							◆						13		
	신산업자활학부***	SI에이전트전공*																				
		스토리콘텐츠전공	주간	90	47	3	38			◆		3			◆	2						
		SI로보틱스전공																				
SI메타버스전공																						
예체능 계열	스포츠레저전공	주간	23	16	1	5								◆	1							
	스포츠레저전공	야간	27	16	2	9					2	◆		◆								
	시니어골프전공**	야간	50				50			◆		2	◆		◆							
합계			1,147	508	59	164	368	4	◆	7	56	◆	◆	◆	9	2	2	31	◆			

※ *온라인 학위과정 모집단위 **성인학습자 전담 모집단위 ***자율전공 모집단위 ★ P-TECH(일학습병행)전형 전담 모집단위
 ※ 수시(1차, 2차) 모집 인원의 미충원 결원 발생 시 정시모집으로 이월하여 모집합니다. ※ 정원의 전형 미달학과는 학과별 입학정원으로 모집합니다.
 ※ ◆는 해당전형을 선발하는 모집단위이며, 모집인원 제한없음

전형 일정 및 원서 접수

모집 시기	원서 접수		면접	합격자 발표	합격자 등록	
	시작	마감			시작	마감
전형기간 자율화 모집	2026.07.01.(수)	2026.09.30.(수)	2026.10.10.(토)	2026.10.23.(금)	2026.12.21.(월)	2026.12.23.(수)
수시	1차	2026.09.07.(월)	2026.09.30.(수)	2026.10.10.(토)	2026.10.23.(금)	2026.12.21.(월)
	2차	2026.11.11.(수)	2026.11.25.(수)	2026.11.28.(토)	2026.12.04.(금)	2026.12.21.(월)
정시	2027.01.04.(월)	2027.01.20.(수)	2027.01.23.(토)	2027.01.29.(금)	2027.02.10.(수)	2027.02.12.(금)

유의 사항

- 인터넷 접수처: 대학 홈페이지(www.ipsi.sc.ac.kr), 진학사(www.jinhakapply.com)
- 방문/우편 접수: (42078) 대구광역시 수성구 달구벌대로 528길 15 본관 1층 입학지원팀 (우편 접수 시 반드시 등기우편 발송하여야 하며, 원서접수 마감 시한까지 도착분에 한하여 접수함)
- 전형료: 대학 홈페이지를 통한 온라인 및 창구(종이 원서)접수의 경우 전형료 20,000원 면제 - 단, 진학사를 통한 온라인 원서 접수 시 해당 전형료 및 수수료(5,000원) 발생
- 복수 지원 전형에 관계없이 2회까지 지원 가능(단, 동일 학과 복수 지원 불가하며, 원서는 각각 작성하여야 함)
- 수시총원기간: 2026.12.24.(목)~2026.12.31.(목)
- 전문대학은 수시모집 시 지원 횟수에 제한이 없음 • 면접 실시 학과: 수시, 정시모집 전체학과
- 결원 발생 시 2027.02.27.(토)까지 자율모집 실시
- 전형기간 자율화 모집: 정원의 만학도 및 성인재직자 전형, 순수외국인 전형만 지원 가능(※ 자세한 사항은 입학홈페이지 참조)